

ALLEGATO 2 RUE - PROPOSTA AGGIORNAMENTO PERIMETRO PA PER ERRORE MATERIALE

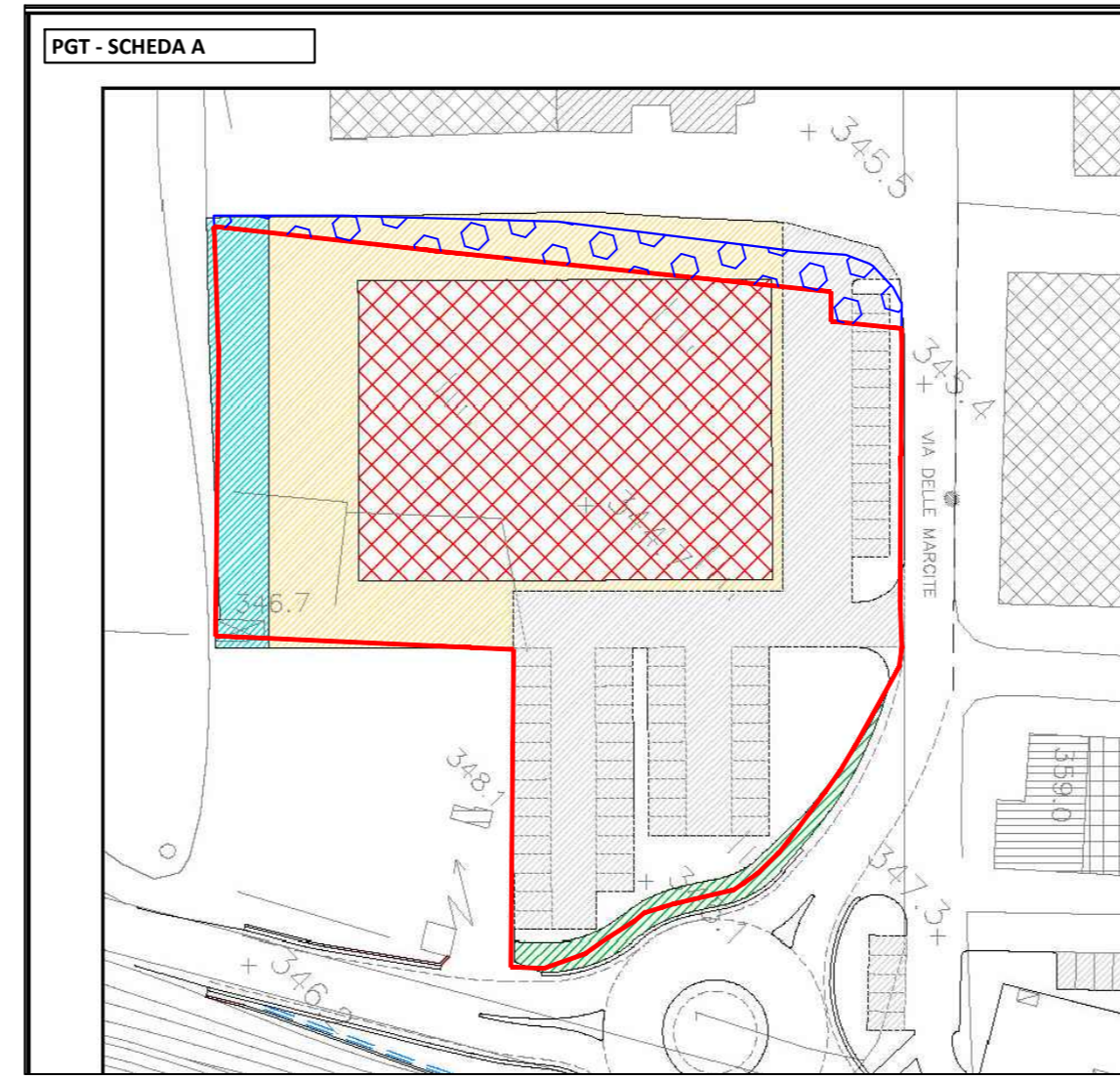

■ AREA ESTERNA DA ESCLUDERE DAL PIANO ATTUATIVO: ERRORE DETERMINATO DALLA BASE CARTOGRAFICA DEL PGT CHE SI RIVERIFICA ANCORA AL VECCHIO PRG E ALLA LETTURA ERRATA DELLO STATO DI FATTO, CIOE' IL LIMITE DEL PL E' STATO INDIVIDUATO CON LA STRADA DI ACCESSO ALLA ZONA PRODUTTIVA D1 INVECE CHE CON IL CONFINE REALE TRA LE DUE AREE E I MAPPALI 2073 E 2374

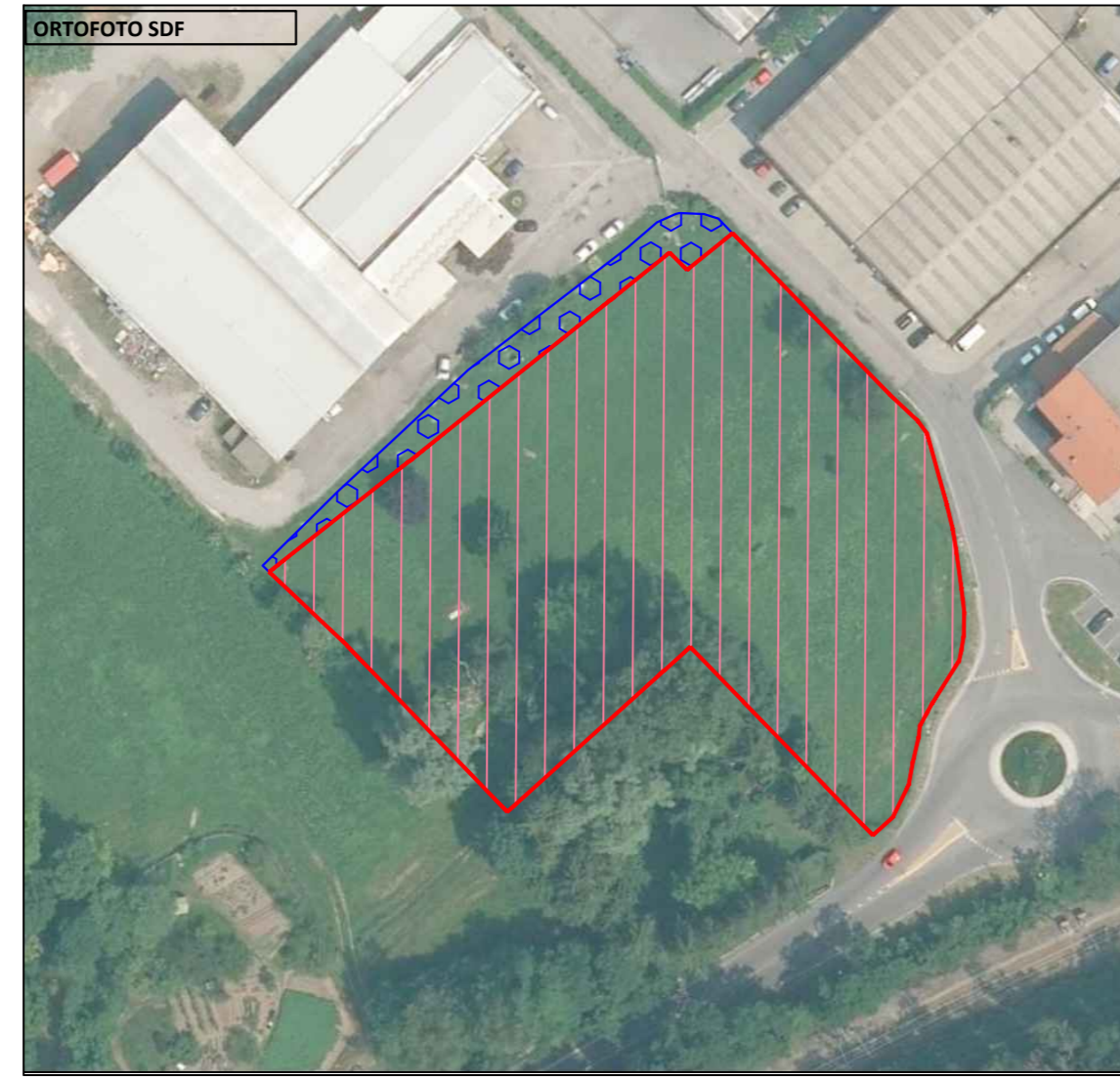
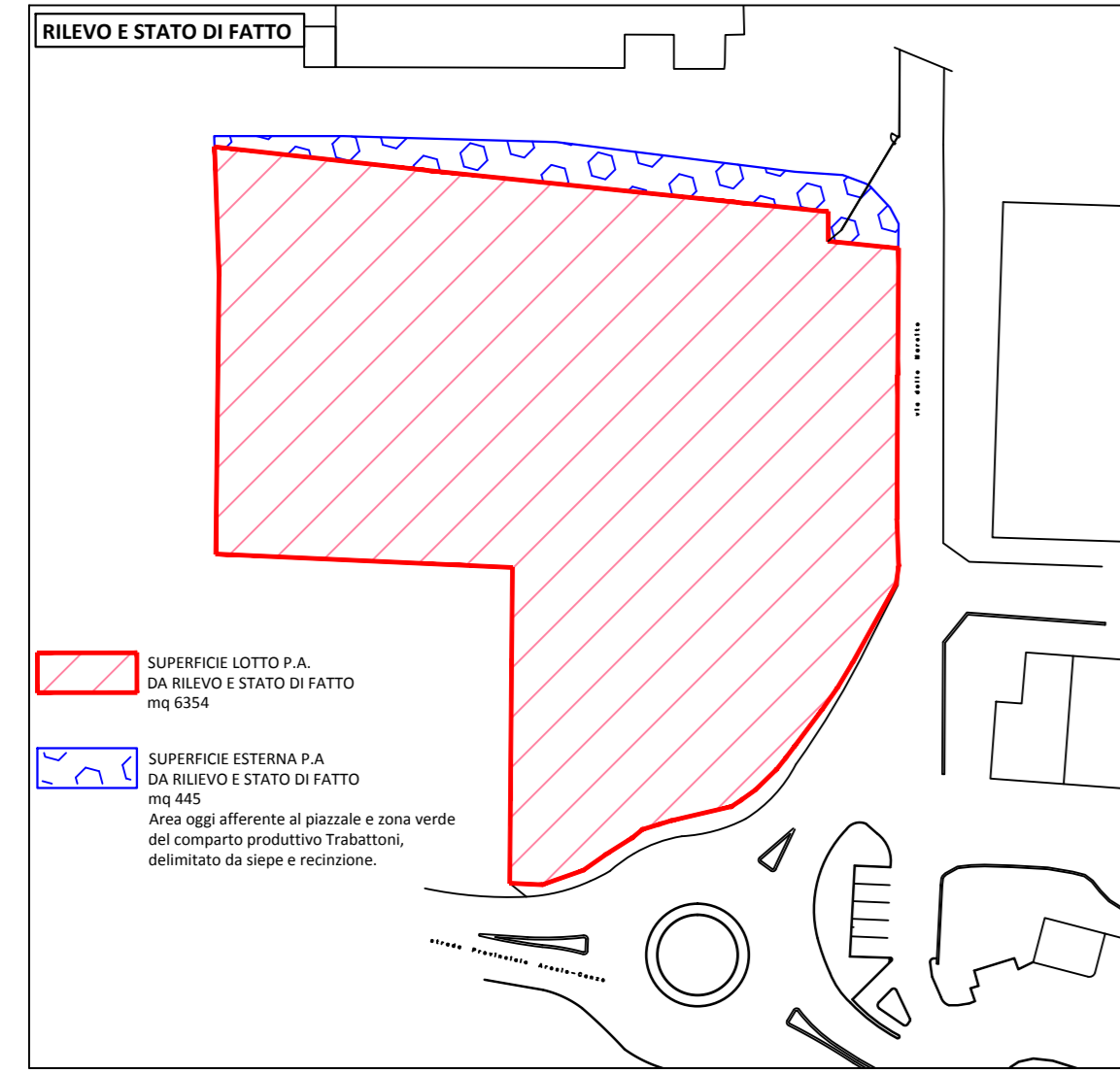
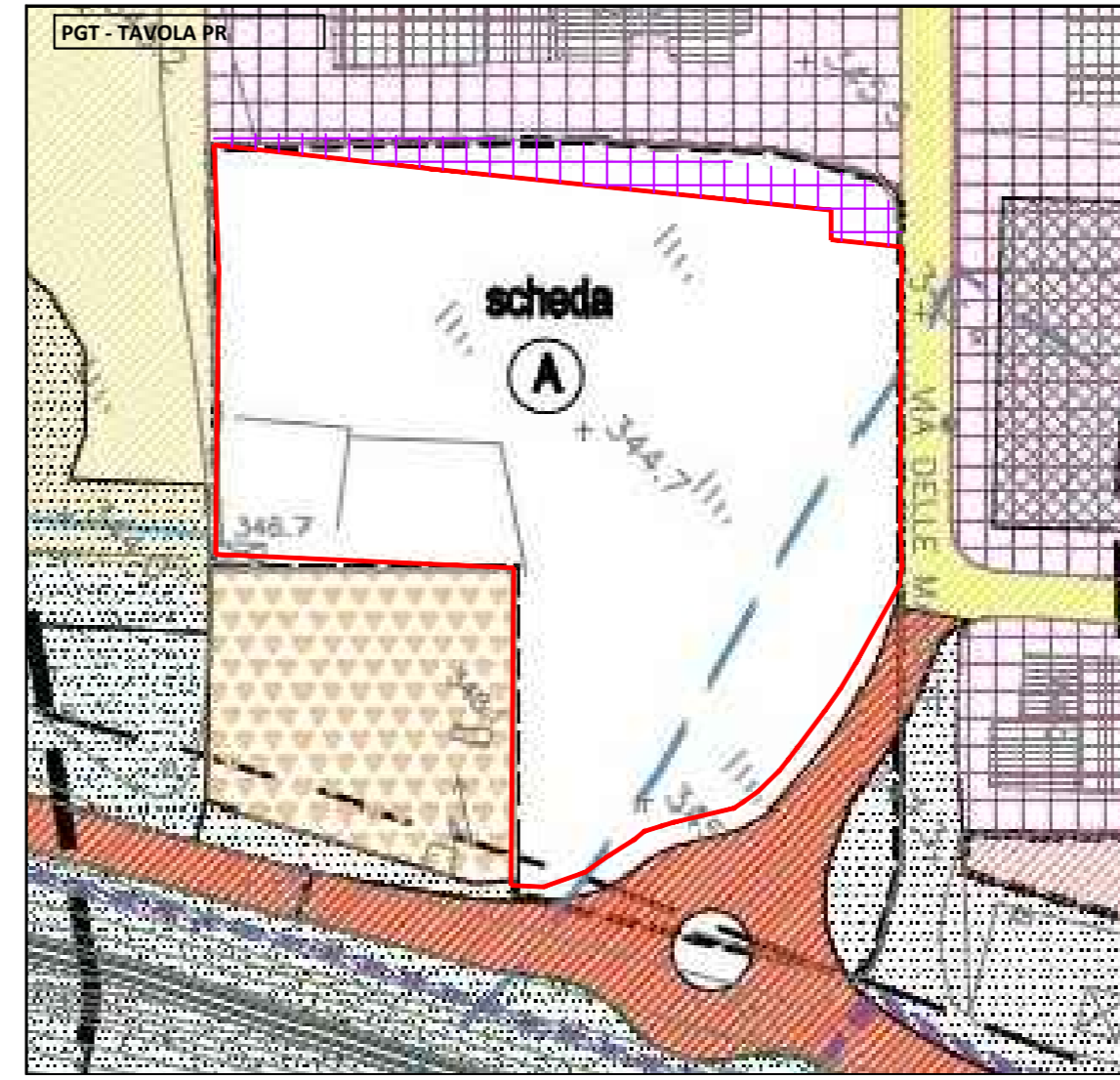

■ SUPERFICIE ESTERNA P.A. DA RILEVO E STATO DI FATTO DA CORREGGERE CON LR12/2005 ART. 13 C. 14 bis E DA RI-CLASSIFICARE COME: D1 - ZONE PRODUTTIVE
 STESSA CLASSIFICAZIONE DELLA ZONA A CAPANNONI ESISTENTE DI PROPRIETA' TRABATTONI

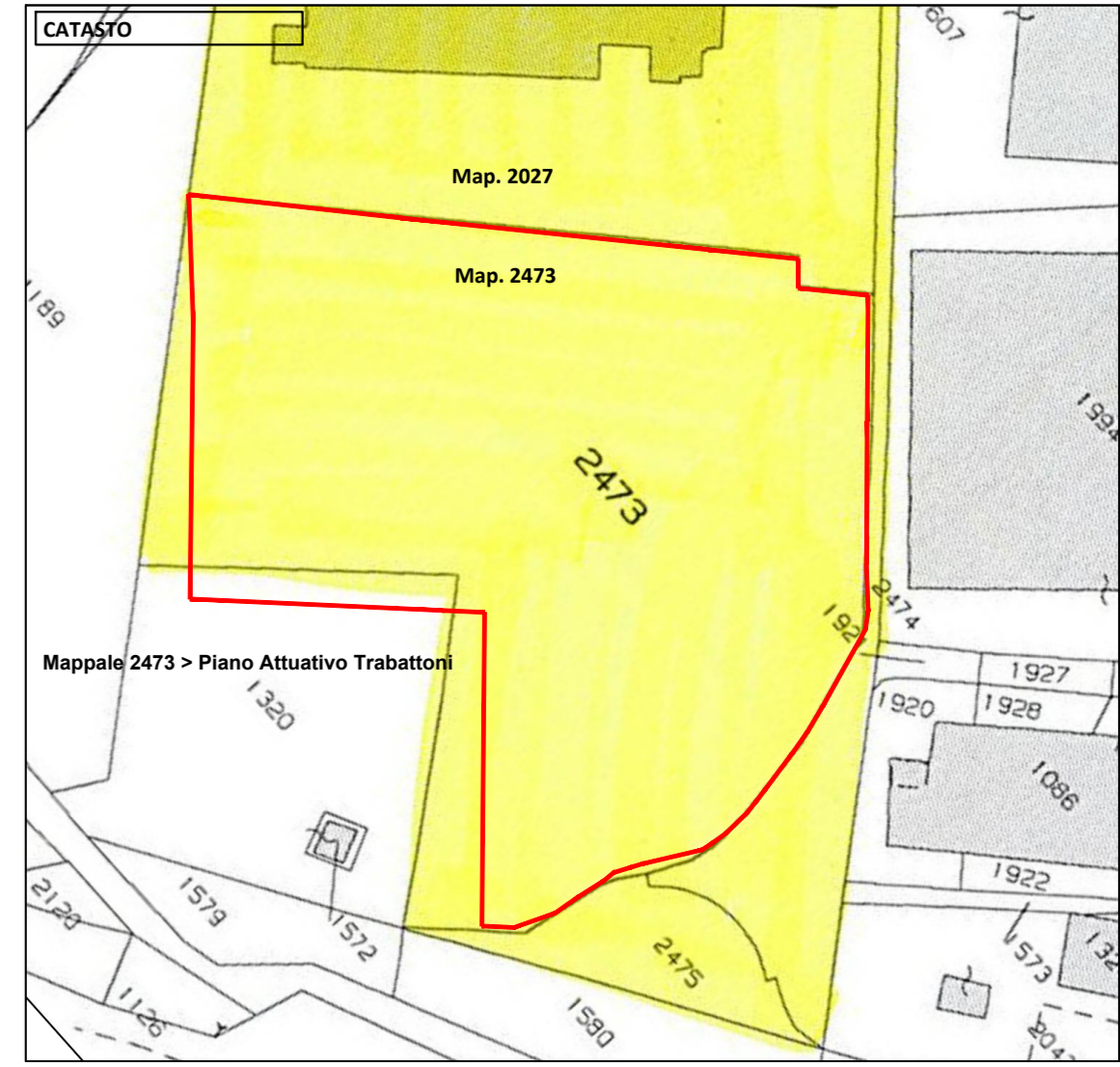

COMMITTENTE: FAMIGLIA TRABATTONI in sinergia con: SPESA INTELLIGENTE SPA, con sede legale in San Martino B.A (VR)
 GRUPPO DI LAVORO: GEOM. GIANLUIGI LIETTI, ARCH. EMILIANO MARZORATI, ARCH. GIANFREDO MAZZOTTA